



JA道東あさひ

まきばの風

Community Magazine of JA Doutou Asahi

# ほかほか

2024  
4

No.180



コウシ茶寮の「おてつめカフェオレあん最中」

## 目次 (contents)

- 酪農協議会より (第3回乳製品消費拡大写真コンテスト結果発表) … ②
- 令和5年度後期B日程体型調査・牛群審査終わる!! … ④
- 上春別支所より・西春別支所より … ⑤
- 根室支所より・コウシ茶寮が「日本農業新聞 一村逸品大賞」で金賞を受賞 … ⑥
- 新入職員紹介 … ⑦
- 営農のページ (普及センター) … ⑧
- 営農のページ (酪農試験場) … ⑨
- 別海高校より … ⑩
- JA巡回ドックのお知らせ … ⑪
- JAバンクからの大切なお知らせ … ⑫
- 長期連休期間の業務体制について … ⑬
- 家の光図書紹介・JA共済からのお知らせ … ⑭
- 第13回理事会報告・まちがいがし … ⑮
- 2月生乳生産・乳代単価情報・今月のあなたの運勢・編集局から … ⑯



あさひ四兄弟

長男 たいよう・次男 だいち  
長女 みどり・次女 みるく



グランプリ

“お手伝い”

菊地恵美さん

身近に酪農があり、この子はこの頃から酪農の仕事に親しんでいることがよく分かります。シャベル(?)の持ち方がサマになっているところに感動しました。寒い日も暑い日も、日々の仕事の積み重ねがおいしい牛乳につながることを想像できる一枚です。

## JA道東あさひ酪農協議会 第3回乳製品消費拡大 写真コンテスト



今年で第3回目となります「乳製品消費拡大写真コンテスト」が開催となり、今年は34作品と多くの応募がありました。

今回のテーマは「酪農や牛乳との関わりを感じる写真」・「別海町・根室市で酪農を感じる風景」とし、牛舎での作業風景や牛乳を飲んでいる写真など個性豊かな作品ばかりでした。

審査員は昨年同様しゃしん絵本作家のキッチンミノル氏にお願いし、グランプリ・準グランプリ2作品と、佐藤会長より酪農協議会長賞を選出していただきました。

また、今回受賞した3作品はキッチンミノル氏にデザインをお願いし、ポスターにして、JA道東あさひ管轄の飲食店等に配布する予定です。受賞された皆様をはじめ、ご応募いただいた皆様、ありがとうございました。

なお、受賞作品はホームページに掲載させていただきますので、こちらも併せてご覧下さい。





## もうすぐデビュー 渡辺 陽子さん

題名から察するに、この子はまだ牛乳デビュー前と思われる。牛乳の味はわからないけど、パッケージは気になるのかな。そんな情報がなくても、封が切られていない牛乳パックがもどかしく、今すぐ飲みたい!!というふうにも捉えることができます。ピュアな牛乳への欲望を感じ、こちらまで牛乳が飲みたくなってしまいます。

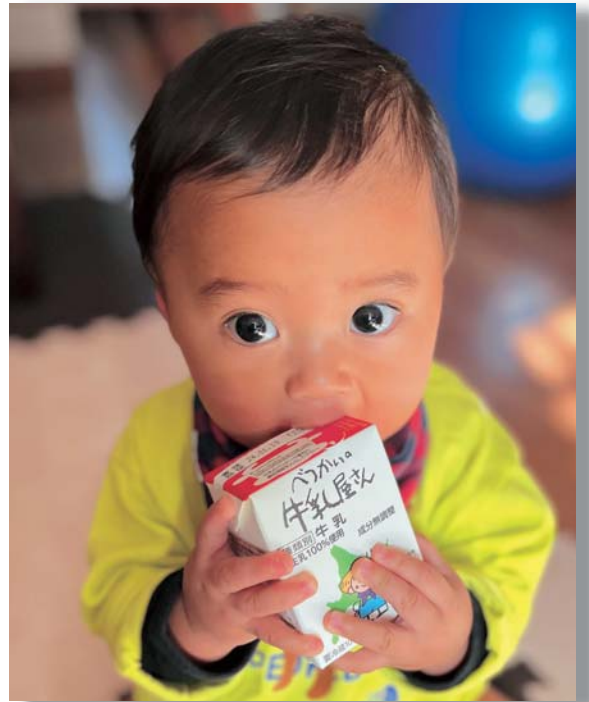

## 牛追う男 早坂 絵美さん

おもわず牛を抜いてしまい、抜かれた牛もびっくり

### 第3回乳製品消費拡大 写真コンテスト総評

キッチンミノル

JA道東あさひ酪農協議会 第3回乳製品  
拡大写真コンテストも、3回目になりました。  
たくさんのご応募が届きました。ありがとう  
ございます。皆さんの写真からは日々の酪農  
での体験や風景、そこにある喜びをたくさん  
感じることができました。今回は「酪農や牛  
乳との関わりを感じる写真」「別海町・根室  
市で酪農を感じる風景」がテーマでした。力  
作が多く、何度も何度も皆さんの写真を拝見  
して悩みながら写真を選ばせていただきまし  
た。写真を撮る人だけでなく、この写真を見  
る方々にも酪農や別海町・根室市の道東の風  
景、営みから生まれるおいしい乳製品を想像  
していただけたらうれしいです。



# 令和5年度後期B日程体型調査・牛群審査終わる!!

2月15日（木）から3月9日（土）の日程で、審査員に北海道ホルスタイン農業協同組合より、小泉俊裕氏を迎え、令和5年度後期（B日程）体型調査及び牛群審査が行われました。

牛群審査については、

根室支所 中川佳代氏所有「センターランド アカロイ ET」号がEX92点

中川佳代氏所有「センターランド テラソン ロイ チエン ソロモン」号がEX90点

を獲得しました。おめでとうございます。

尚、後代検定体型調査については、調査結果はこれからの後継牛の選抜・淘汰に欠くことのできない種雄牛評価値の貴重なデータとして活用される事となりますので、今後とも乳検への加入、後代検定精液の利用ならびに、体型調査へのご協力をお願いいたします。

今回、調査協力をいただきました生産者の皆様に感謝申し上げます報告といたします。

## 令和5年度後期B日程牛群審査

当JA 決定得点EX87点以上、2歳84点以上牛一覧

### 決定得点EX牛一覧

得点	名 号	父略号	審査年齢	所有者
92	センターランド アカロイ ET	29H9023	12-04	中川 佳代
90	センターランド テラソン ロイ チエン ソロモン	200H10146	06-04	中川 佳代

### 決定得点87点・2歳84点以上牛一覧

得点	名 号	父略号	審査年齢	所有者
89	スピリット ダンデイ スター ブロウ	7H11118	05-11	佐々木 信
89	マックスデーリイ クイーン ティラミス	JP3H55888	05-06	佐久間 俊
88	テインカーベル ルビコン ブーケ	151H681	04-08	(有)オードリーファーム
88	リープリング BG クリスチナ レベツカ	7H13839	04-08	(株)リープリングファーム
88	フイंक ゴールド サンタモニカ	162H335	06-09	佐藤 正一
88	エクセルランド マーシャル スパー ゴールドチップ	7H10920	04-05	(有)武隈牧場
88	センターランド マット ロイ チャンプ ウット ET	7H10506	05-08	中川 佳代
88	センターランド マット ロイ ボルトン ジエイク	11H11422	04-04	中川 佳代
88	センターランド マツカ ソロモン ジエイク	11H11422	04-02	中川 佳代
88	マックスデーリイ エリザベス オメガ	94H17998	05-06	佐久間 俊
88	マックスデーリイ DF クイーン エアナ	7H11926	05-03	佐久間 俊
87	フアインクエスト ハイオクターン ステイリー	200H10363	04-08	丹羽 博文
87	ミドリ アナキン バレット	200H10850	04-04	(有)オードリーファーム
87	カサハランド ダチエス DM デイストライ	200H6480	06-00	笠原 穰二
87	カサハランド ソロモン レイラ	200H10146	04-03	笠原 穰二
87	リープリング MBB ジョディ ブラウニー チャーミー	576H582	05-03	(株)リープリングファーム
87	リープリング MS ドット ET	507H12940	04-06	(株)リープリングファーム
87	エクセルランド レクサス ドアマン メイ	200H6480	05-10	(有)武隈牧場
87	エクセルランド ブラッチエホーム モントレー	29H16955	05-03	(有)武隈牧場
87	アローメープル パール クラツシャブル	200H11127	03-05	矢部 譲治
87	センターランド テラソン ロイ チエン ブルツク	200H3501	04-06	中川 佳代
87	センターランド デメ シド ブレディ ジエイク	11H11422	04-04	中川 佳代
87	センターランド デイストライン ハイオク キツク	200H10992	03-03	中川 佳代



上春別支所より

# 『第46回 何でも語ろう会』 青年部上春別支部

青年部上春別支部では、2月22日（木）に『第46回何でも語ろう会』が中標津町の河亭で開催されました。新型コロナウイルスの影響により4年振りの開催で、青年部11名、役職員29名の合計40名の参加となりました。古川支部長、浦山組合長からご挨拶をいただき、上春別支所目黒統括理事の乾杯音頭で『何でも語ろう会』が始まりました。今年度は、4つに分けた席に青年部員を出来るだけ等間隔に配置し、役職員と交流できるような席順に決めました。

あちらこちらで終始会話と笑い声が聞こえ盛り上がっていましたが、時間の都合上約1時間30分で終了となりました。話し足りなかったという意見もあったことから、次回開催はもう少し時間が取れるような方向で検討していきたいと思えます。



西春別支所より

# 優秀安全運転事業所表彰

3月5日（火）に中標津警察署で優秀安全運転事業所表彰の贈呈が行われ、西春別支所は金賞をいただきました。この表彰は、運転記録証明書及びSDカードを活用した交通安全対策により、令和4年度11月から令和5年度11月までの1年間、交通違反と交通事故の発生がゼロという結果から贈呈されたものでした。日頃から安全運転への啓蒙に取り組んでいますが、職員一人ひとりが交通安全に対する意識をしっかりと持っていることが再確認できた機会となりました。

4月に入り春の陽気を感じ始めていますが、冬季から春季にかけては路面状況の変化が激しくなりますので、引き続き業務中だけでなく、私用での事故等に十分気を付けた運転ができるよう努めていきたいと思えます。



根室支所より

# JA道東あさひ酪農協議会 講習会を開催

JA道東あさひ青年部根室支部・JA道東あさひ酪農協議会根室支部で、3月22日（金）に講習会を根室支所で開催いたしました。

JA道東あさひ根室支所 人工授精師 佐々木職員が講師となり、牛のブルブックの見方とゲノム検査の活用方法をテーマとして、スライドを活用して非常にわかりやすく講義していただきました。

当日は組合員8名の参加があり、参加者のみなさんは研修会を真剣に聞いておりました。質問も数多く挙げられ、和やかな雰囲気での講習会を終えることができました。

今後も、定期的に講習会を開催していきたいと思っております。



# コウシ茶寮が「日本農業新聞 一村逸品大賞」で金賞を受賞

日本農業新聞が、全国各地の農産加工品を紹介するコーナー「一村逸品」から優れた商品を表彰する「第20回 日本農業新聞一村逸品大賞」の審査会を開き、別海町内のカフェ「コウシ茶寮」が販売する「おてつめカフェオレあん最中」が、見事金賞を受賞しました！

かわいい子牛型の最中種に、好きなだけカフェオレ餡を挟んでいただく最中で、友人や家族へのギフト、お歳暮などにも喜ばれる商品となっています。

コウシ茶寮では受賞商品の他にも、お店で大人気の「バタどら」やこだわりのお茶を提供しています。

ぜひ足を運んでみてはいかがでしょうか？

なお、道東あさひでは日本農業新聞電子版の申し込みを受け付けております。ぜひこの機会にご検討ください。

【申込窓口】0153-75-2202（営農振興課）







# 新入職員紹介



◎配属支所・部署 ◎氏名・出身地

①何をしている時が「一番幸せ」？ ②新生活で挑戦したいことは？ ③自分の性格を一言でいうと「どんな性格」？  
④今後の意気込みを一言お願いします



別海本所 生産部 家畜改良課

**奥村 優太**さん 大阪府 出身

- ①食べているとき
- ②パン作り
- ③成長意欲
- ④仕事に熱意を持ち、常にチャレンジ精神で成長していこうと思います。一日でも早く活躍できるよう頑張りますのでよろしくお願いいたします。



根室支所 生産課 乳牛改良課

**辻 尚太郎**さん 更別村 出身

- ①寝ているとき
- ②料理を作れるようになること
- ③負けず嫌い
- ④1日でも早く皆様のお役に立てるよう一生懸命頑張ります。よろしくお願いいたします！

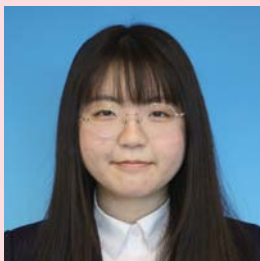

上春別支所 購買課 購買係

**澤向 彩圭**さん 浜中町 出身

- ①お菓子作り
- ②ロールケーキを作ること
- ③裏表のない明るい性格
- ④牛乳の消費拡大に貢献したいと思って、JAに入組することを夢見るようになりました。夢が叶って幸せいっぱいです。知らない事ばかりですが、JAカレッジで学んだ知識を生かして、1日でも早く役に立てるようになりたいと考えています。どうぞよろしくお願いいたします。



別海本所 金融共済部 共済課

**花輪 あみ**さん 別海町 出身

- ①おいしいものを食べているとき
- ②早起き
- ③素直
- ④社会人としての自覚を持ち、1日でも早く組織の戦力になれるよう精一杯頑張ります。よろしくお願いいたします。



別海本所 生産部 販売課

**榊原 七斗**さん 根室市 出身

- ①映画やアニメを見ているとき
- ②整理整頓
- ③明るい性格
- ④小さい頃からこの道東で育ち、体力には自信があるので一生懸命与えられた業務を覚え、少しでも早く活躍できるように頑張りたいと思います。よろしくお願いいたします。

# 飲水設備の管理

営農のページ  
【普及センター】

泌乳ステージや環境にもよりますが、乳牛は1日75~180Lの水を飲み(日本飼養標準 2017)、生乳生産を行っています。牛にとって水は消化や代謝にも利用される重要な要素です。牛がいつでもキレイな水を飲めるよう、水槽を清潔に保ちましょう。

## 1 水槽の場合

- 水の深さを10~15cmに保つことで、適度に水が入れ替わり一定の水質を保つことができます。
- サイレージや配合飼料などの残りを取り除き、内壁のぬめりなどを取り除きます。頑固な汚れには重曹を使うと効果的です。



## 2 ウォーターカップの場合



- 給水器に飼料が入っている場合にはこまめに取り出し、綺麗な状態を維持しましょう。
- 一回で全ての給水器を洗浄するのは大変なので、区画を決め定期的に洗浄するのがおすすめです。



図1 水槽での飲水姿勢と構造の考え方

## 3 現場での事例

- ① 飲水量が増える夏場には3日に一度、冬場は1週間に一度掃除をしている
- ② 2日に1回のペースで除糞の際に排水することで、汚れの蓄積を防いでいる
- ③ 水槽の掃除を作業に組み込み、ルーティンにすることで日々の水槽の状況を把握している

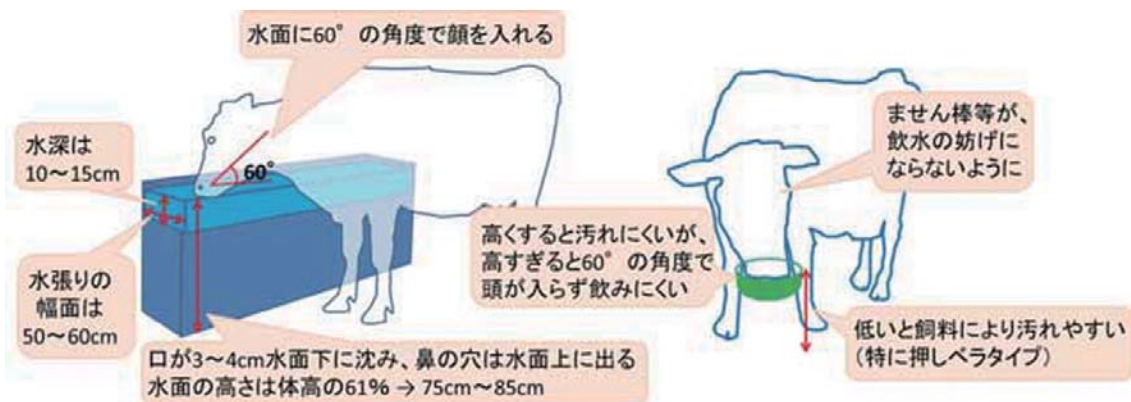

# ペレニアルライグラス導入 放牧草地の冬枯れリスクマップ

酪農試験場 飼料生産技術グループ 田中 常喜

営農のページ

【酪農試験場】

ペレニアルライグラス（以下「PR」）は、融雪時の萌芽・再生が遅れ夏以降に回復する、冬枯れのリスクがある草種で、冬枯れリスクは地域や秋の管理状況などに左右されます。今回は、スマートフォンなどでPRの冬枯れリスクマップを閲覧できるWEBアプリを紹介します。

## ○冬枯れリスクマップ

PRを補助草種として利用した場合と、PR主体放牧草地の場合の冬枯れ発生確率を示す2種類のリスクマップを作成しました（図1）。冬枯れ発生の有無は、冬の気象情報と前年の管理情報により予測しており、経験的あるいは学術的に知られていることとの整合性が確認できています。過去の草地調査結果で検証したところ、冬枯れリスクを見逃すことなく評価できていました。ご注意いただきたい点としては、実際の観察・確認が重要であることです。特に冬枯れリスクはPR主体性の影響が大きいので、前年秋のPR被度で40%を超えている場合には注意が必要になります。



図1 PRを補助草種として利用した場合(左)とPR主体放牧草地の場合(右)の冬枯れリスクマップ (1983-2022年の40年間の発生確率)

## ○WEBアプリによる公開

具体的な場所での詳細情報を見ることができます（図2）。シンプルな構成で感覚的に操作ができると思いますので、是非お試しくださいませ。

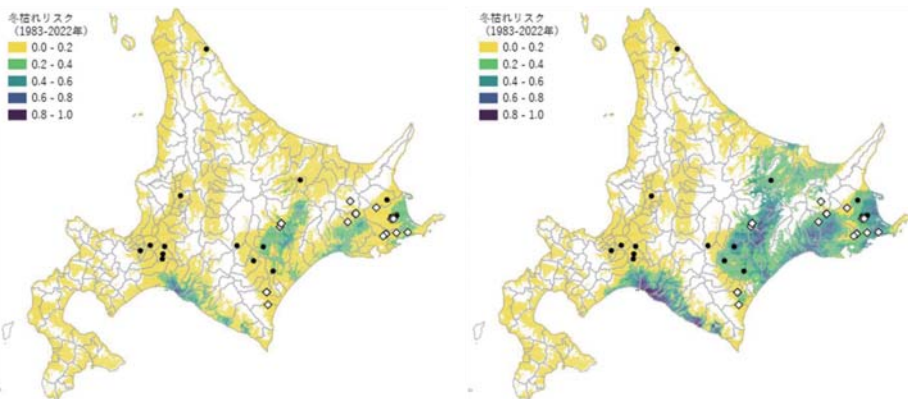

図2 ペレニアルライグラスの冬枯れリスクマップの閲覧アプリ



# 別海高校 酪農経営科・専攻科だより

## 【酪農経営科】

### ●乳製品販売を行いました。

2月29日（木）の放課後に、乳製品加工班が乳製品の校内販売を実施しました。

販売会に参加した、2年生の佐藤侑煌さん（上春別中学校出身）は「この販売会のために、班員みんなで協力して作った乳製品が、当日全て売り切ることができて、とても嬉しかったです。」と販売会を振り返ってくれました。

また、同日、甲子園の応援メッセージの取材も来ており、別海高校の学校自慢の中で、校内販売の様子も放送される予定です。



チーズ販売の様子

### ●OB会入会式 & 卒業証書授与式

2月29日（木）に農業クラブOB会入会式が行われ、今年度卒業生5名が、新たにOB会に入会しました。今年度の会員代表には、庄司敬貴さんが選出されました。

3月1日（金）には第71回卒業証書授与式が挙行され、全日制課程酪農経営科15期生5名が、社会人としての第一歩を踏み出しました。

今年度は、保護者等の来場数の制限も解除され、在校生全員が式に参加する従来の形で卒業生を盛大に見送ることができました。そして、在校生は自分達が卒業する時のイメージをつかむことができたと思います。

なお、今年度の酪農経営科の卒業式における表彰者及び進学・就職状況は次の通りです。

#### 【表彰者】

専門学校等御下金記念優良卒業生

庄司 敬貴

全国農業高等学校長協会賞

庄司 敬貴

日本農業クラブ北海道連盟農業クラブ表彰

横山 陽向

栗林育英学術財団研練褒賞

庄司 敬貴

#### 【就職】

庄司牧場、陸上自衛隊、別海森林組合

別海厚生企業組合（介護事務所すずらん）

タイヨー建装



卒業式の様子



卒業式の様子

## 【専攻科】

### ●加工実習

2月9日（金）、13日（火）株式会社べつかい乳牛興社様にご協力いただき、加工実習を実施しました。9日は別海町乳製品加工施設で、ストリングチーズ、モッツァレラチーズ、カチョカヴァロを、13日は別海町農漁村加工体験施設でフランスパンや塩パンなどを製造しました。

実習を通して温度管理が加工品の品質に大きく影響することを学びました。また、チーズやパンの成形作業では力加減が難しく、苦戦しながらも精一杯取り組んでいました。

学生からは「生乳からチーズに加工することの難しさを体験することができて良かったです。自家の規模拡大を意識する中で、今回の経験を生かしていけるように頑張りたいと思いました。」と感想がありました。



チーズ製造の様子



パン製造の様子

### ●同窓会入会式

2月29日（木）、令和5年度同窓会入会式および総会を実施しました。

同窓会長 伊藤孝彦様他同窓会役員の皆様にご挨拶中、今年度修了する2名が新たに同窓会に入会しました。

伊藤同窓会長からは「2名の修了をお喜び申し上げます。今後の同窓会行事において勢いのある若い力を遺憾なく発揮していただけることを期待しております。」とお言葉をいただきました。



同窓会入会の様子

### ●修了証書授与式挙行

3月1日（金）、別海町教育委員会 教育長 相澤要様をはじめ、ご来賓の方々のご臨席を賜り、第51回農業特別専攻科修了証書授与式を挙行しました。

別海町長 曾根興三様より「専攻科での学びや繋がりを大切に、活躍されることを期待しております。」というお言葉を賜りました。

修了した学生からは「専攻科で学んだ知識と経験、人間関係を今後の仕事に活かしていきたいと思っております。」という意気込みの言葉をいただきました。

修了生が無事この日を迎えることができたのも地域の皆様、関係機関のご理解とご協力あってのことです。この場をお借りして感謝申し上げます。



修了式の様子



## 協会けんぽ ご加入の皆さまへ

## JA巡回ドック検診時に必要な書類が 届きます。大切に保管して下さい！

令和6年度の生活習慣病予防健診と特定健康診査について協会けんぽからお知らせが届きます。JA巡回ドック検診時に必要な書類が入っておりますので大切に保管して下さい。

(詳しくは【全国健康保険協会ホームページ】<https://www.kyoukaikenpo.or.jp/>)

全国健康保険協会ホーム>健診・保健指導>【重要】健診・保健指導のお知らせ>生活習慣病予防健診・特定健康診査のご案内でご確認下さい。)

【生活習慣病予防健診】に必要です。**3月に事業主(牧場主)様宛に届きます。**

令和6年度の『**全国健康保険協会管掌健康保険生活習慣病健診対象者一覧**』が届いたら**大切に保管して下さい！**

参考見本→  
(A4サイズ)

全国健康保険協会管掌健康保険生活習慣病予防健診対象者一覧 令和6年度

生活習慣病予防健診を受診するにあたり、当協会へのお申し込みは不要です。健診機関へご予約のうえ、受診して下さい。

〇例年、生活習慣病予防健診の対象となる方がいる事業所様へ、当協会へご提出いただくための生活習慣病予防健診申込書をお送りしておりますが、令和6年度より、当協会へのお申し込み手続は不要となりました。

〇この一覧は、申込書に代えて、生活習慣病予防健診の対象となる方をお知らせするためのものです。令和2年1月時点で当協会に加入している方が印字されています。

〇年度内お一人様1回に限り、協会けんぽが健診費用の一部を補助します。

健康保険証の番号	フリガナ 氏 名	性別	生年月日	単独で受診できます	一般健診と併せて受診できます	健康保険証の記号
						備考
						健診機関名: 健診予定日: 年 月 日
						健診機関名: 健診予定日: 年 月 日
						健診機関名: 健診予定日: 年 月 日
						健診機関名: 健診予定日: 年 月 日

【特定健康検査】に必要です。**4月に被保険者(ご家族)様が届きます。**

- ・「令和6年1月中旬時点の加入情報で作成」となっています。
- ・「被保険者様のご住所に郵送できなかった場合は、4月以降に事業主様宛に送付」となっています。

令和6年度の『**特定健康受診券(セット券)**』が届いたら**大切に保管して下さい！**

※「令和6年1月中旬以降に新たに被扶養者となった方については、「特定健康診査受診券(セット券)申請書」にて交付申請いただく必要」となっています。詳しくは協会けんぽホームページでご確認下さい。

健康性1

この受診券の送付先

特定健康診査受診券(セット券)

この券は、特定健診を受け取る際に必要となるものです。また、特定健康診査の結果、特定健康診査の対象となった場合は、この券を用いて健診当日に特定健康診査(健診受診券)を交付いただくことができます。なお、健診当日の特定健康診査結果は、実施している健診機関のみが利用となりますのでご注意ください。

〇 この受診券により、特定健康診査を受診できる健診機関、健診当日に特定健康診査の結果、特定健康診査の対象となった場合は、この券を用いて健診当日に特定健康診査(健診受診券)を交付いただくことができます。

〇 健診当日に受診されている氏名、生年月日と健診結果が一致しない場合は、ご確認ください。

〇 健診機関でお申し込みいただく自己負担額、健診機関によって異なります。自己負担額以上の診療費がかかりますのでご注意ください。

この受診券の発送先

特定健康診査の届出先

〇 健診当日に受診される健診機関(自己負担額)を記入してください。

〇 自己負担額が1万円以上の場合は、健診当日に自己負担額を記入してください。

特定健康診査受診券(セット券)

年 月 日交付

受診希望者番号  
被扶養者の記号及び番号  
被扶養者番号

フリガナ  
受診者の氏名  
性別  
生年月日

有効期間  
健診内容  
医師保険者の負担  
特定健康診査  
- その他(自己負担額)

特定健康診査(基本給分)  
特定健康診査(詳細給分)  
その他(保険診療・健診代行)

健康保険証の記号  
健康保険証の番号

被保険者所在地  
被保険者電話番号

健康保険証の番号  
健康保険証の名称  
(全国健康保険協会)

契約取組の機関名  
組合B① 協会集合A① 協会集合A②  
契約契約

支払代行機関番号  
94899010

支払代行機関名  
社会保険診療報酬支払基金

注 意 事 項

- この券の交付を受けた方は、必ず下記の住所にこの券の住所を記載していただき、この住所に、受診した健診機関から健診結果を送付する際に提出する必要があります。お手続きが、健康保険証番号まで記載し記入してください。
- 特定健康診査を受診するには、この券と健康保険証を窓口で提出していただく必要があり、一方の欠けは受診できません。
- 特定健康診査は、この券に記載のある住所の範囲内に受診してください。ただし、半年途中で7割に達する方は、最後の健診日まで受診できます。
- 特定健康診査を受診するには、受診者本人に対して通知するとともに被保険者に対して保護する必要があるため、受診者本人の同意の上、ご承諾の上、受診願います。
- 健診(受診結果)の結果、主治医に健診結果を提出する必要がある場合は、健診結果を提出してください。
- この券は、健診当日の健診結果に基づき健康保険の給付金が異なる場合があります。給付金は健康保険証に記載されている住所に基づき決定されています。
- 不正にこの券を使用した場合は、罰則の対象として受診料を受け付けないことがあります。
- この券の記載事項に変更があった場合には、すぐに被保険者に申し出て訂正を受けてください。
- 特定健康診査を受診される方は、受診当日に特定健康診査受診券(セット券)を必ず健診機関に提出してください。
- 特定健康診査の結果、特定健康診査の対象となった場合であっても、この券を用いて健診当日に特定健康診査を受診する場合は、以下にご確認ください。
- 医師機関に受診中の場合、主治医に特定健康診査を受けていただく必要はありません。
- 窓口での自己負担額は、原則、健診当日に特定健康診査受診券(セット券)をお支払い頂きます。
- 特定健康診査の結果、健康保険料が変更される場合があります。必要に応じて、半年以降の健康保険料に適用しますので、ご了承ください。

参 考



# ATMなどのサービスを 一時休止させていただきます。

いつもJAバンクをご利用いただきありがとうございます。  
お客様へのサービスや利便性の向上を目的としたシステム更改にともない、  
ATM・JAネットバンク等のサービスを一時休止させていただきます。

## 休止日/時間

2024年	土	日	月(祝)	火
3月10日(日) 6:30→9:00		6:30→9:00		
4月29日(月(祝)) 0:00→24:00		0:00→24:00		
5月18日(土)、19日(日) 21:00→8:00	21:00→8:00			
5月26日(日) 0:00→24:00	0:00→24:00			
7月14日(日) 6:30→9:00		6:30→9:00		
7月15日(月(祝)) 0:00→24:00		0:00→24:00		
8月17日(土)、18日(日) 21:00→8:00	21:00→8:00			

## 休止するサービス

JAバンクのATM		24h コンビニ ATM	JAネット バンク サービス	ジェイ デビット
道内	道外	コンビニ など提携 ATM	JAネット バンク サービス	ジェイ デビット
休	休	休	休	休
利用可*	休	休	利用可*	休
休	休	休	休	休
利用可*	休	休	利用可*	休
休	休	休	休	休
利用可*	休	休	利用可*	休
休	休	休	休	休

△※ 一部休止するサービス

ATM	道内JA間での振込については翌営業日扱いとなります
JAネットバンク	ペイジーの取引(公共料金等の収納サービス)および振込時の口座確認機能



## 現金のお引き出しはお早めに。

お客様にはご不便をおかけし誠に申し訳ございませんが、  
あらかじめ現金をお引き出しいただく等のご準備をお願い申し上げます。

※JA・店舗・ATM・提携金融機関によっては、ご利用可能日、  
ご利用可能時間およびご利用可能サービスが異なります。  
詳しくは、JA窓口・ホームページ等でご確認ください。

JAバンクのホームページ  
<https://www.jabank.org>





長期連休期間の 業務体制について		4月				5月					
		27日(出)	28日(日)	29日(月)	30日(火)	1日(水)	2日(木)	3日(金)	4日(土)	5日(日)	6日(月)
				昭和の日				憲法記念日	みどりの日	こどもの日	振替休日
事務所	別海本所・支所	休業			通常			休業			
	各本支所金融窓口	休業			通常			休業			
人工業務	上春別	通常									
	西春別	通常									
	別海	通常									
	根室	通常									
ケアセンター	デイサービス	通常	休業	通常				休業	通常		
	ホームヘルパー	通常									
	サロン遊楽	休業			通常	休業	通常		休業		
	配食サービス	通常	休業	通常				休業	通常		
給油所	上春別	通常	休業	通常			休業				
	西春別	通常	休業	通常				休業	通常		
	別海	通常									
	根室	通常									
整備工場	別海	休業			通常			休業			
資材店舗	上春別	通常	休業	通常			休業				
	西春別	正午まで	休業	通常			休業				
	別海	通常	休業	通常			休業				
	根室	休業			通常			休業			
	厚床事業所	休業			通常			休業			
Aコープ	上春別	通常	休業	通常			休業				
	西春別	通常	休業	通常			休業				
	中西別	通常	休業	通常			休業				
	上風連	通常	休業	通常			休業				
A T M	Aコープ上春別	通常	休業	通常			休業				
	西春別支所	通常	休業	通常			休業				
	Aコープ西春別	通常	休業	通常			休業				
	別海本所・支所	休業			通常			休業			
	コープさっぽろ	通常	休業	通常			休業				
	Aコープ中西別店	通常	休業	通常			休業				
	Aコープ上風連店	通常	休業	通常			休業				
	根室支所	休業			通常			休業			
	厚床事業所	休業			通常			休業			
ASAHI サポートセンター	事務所	休業			通常			休業			
	ヘルパー事業	通常									
	コントラ事業	都度対応									



## 家の光図書 今月の新刊紹介

### インテリアグリーン

植物と暮らす心地よい空間づくり

安元祥恵 著 B5判・128頁  
定価：本体1,800円 税込1,980円

植物のプロである著者がグリーンプランニングを手掛けた7軒の個人宅の実例を紹介。植物をどこに飾ると部屋が素敵に見えるか、生き生きと育つか。インテリア目線と、植物の生育目線の両方で詳しく解説する。



### ぜ～んぶプランターでできちゃう！ 小学生の野菜づくりブック

藤田 智 著 B5変判・96頁  
定価：本体1,500円 税込1,650円

「小学生のお料理ブック」「小学生のお菓子ブック」に続く大人気シリーズの第3弾！今回は野菜づくりがテーマです。野菜を育てた経験がない小学生でも、自宅の庭やベランダで、手軽にプランターで作れます。



### 食材1つ足すだけ

お茶でかんたん 飲む薬膳

植木もも子 著 A5判・96頁  
定価：本体1,400円 税込1,540円

いつものお茶に1素材をプラスするだけで体が整う薬膳ドリンクに早変わり！自分の体質に合ったお茶でセルフケアすれば毎日快調。体にいいだけでなくおいしくなるのも嬉しいポイント。マイボトルでも楽しめる。



### わたしが元気なのはこれ食べているから 76歳、横山タカ子の食の知恵

横山タカ子 著 B5変判・96頁  
定価：本体1,600円 税込1,760円

信州で暮らす著者の健康の秘訣は毎日の食事。「筋肉をふやす」、「骨を丈夫にする」といったテーマごとに鯖缶や豆、果物など積極的に取り入れている食材と料理を紹介。シニアに必要な栄養がたっぷりとれる。



### お申し込み・お問い合わせ先

上春別支所 営農課 ☎75-6002 別海支所 営農部 営農振興課 ☎75-2202  
西春別支所 営農課 ☎77-2111 根室支所 営農課 ☎22-2121  
見本が各支所に置いてありますのでお気軽にお立ち寄り下さい。

**JAの自動車共済  
加入者の皆様**



**ご契約の自動車が  
事故や故障に  
見舞われたときは**

**24時間365日受付**

事故等の場合には

ジ コ は ク ミ ア イ

☎ 0120-258-931

フリーダイヤル JA共済事故受付センターへ繋がります。

---

レッカー移動や故障時の応急対応が必要な場合には

レッカーロードサービスは ク ミ ア イ

☎ 0120-063-931

**!** レッカー・ロードサービスについては、事前にJA共済事故受付センターに要請された場合にサービスの対象になります。

**ご自身で手配された場合は  
本サービスの  
対象外となります。**

お問い合わせ先

◆別海 0153-75-2208

◆上春別 0153-75-6001

◆西春別 0153-77-2031

◆根室 0153-22-2121



## 第13回理事会報告 令和6年3月22日開催

議案第1号	規程類の一部改正について	報告事項1	貸借対照表及び損益計算書（2月末）について
議案第2号	出資の減口について	報告事項2	組合員の動向（2月末）について
議案第3号	令和6年度 料率・料金の設定と改正について	報告事項3	人事異動について
議案第4号	役員賠償責任保険契約の締結について	報告事項4	融資審査会の結果について
議案第5号	令和5年度自己査定結果に伴う貸倒引当金繰入額について	報告事項5	信用事業規程第2の4の（5）による1億円超の信用供与等先の経営状況等について
議案第6号	理事に対する令和6年度貯金担保貸付及び共済担保貸付について	報告事項6	「JAバンクの内部管理態勢構築にかかる指針」の変更について
議案第7号	令和6年度同一人に対する信用供与等の最高限度額の設定について	報告事項7	令和5年度基盤整備事業実績について
議案第8号	令和6年度貸付金の利率の最高限度の設定について	報告事項8	令和6年度就農トレーナーの推薦について
議案第9号	令和6年度余裕金運用方針について	報告事項9	令和6年度（令和5年度補正）畜産・酪農収益力強化整備等特別対策事業（機械導入事業）に係る実施希望者の選定について
議案第10号	一般組合員に対する農業経営基盤強化資金（信連委託貸）の事務取扱について	報告事項10	特定組合員実績（2月末）について
議案第11号	一般組合員に対するJA農業経営ステップアップローンの貸付について	報告事項11	令和6年度前期種雄牛選定について
議案第12号	理事者に対する農業経営基盤強化資金（信連委託貸）の事務取扱について	報告事項12	令和5年度 中小酪農等経営生産基盤維持・強化対策事業について（和牛受精卵移植事業）
議案第13号	特定組合員に係る第2四半期クミカン供給限度額の設定について	報告事項13	令和5年度 中小酪農等経営生産基盤維持・強化対策事業について（各種ワクチン接種事業）
議案第14号	固定資産の処分について	報告事項14	畜産生産力・生産体制強化対策事業（家畜能力等向上強化推進のうち乳用牛：多様な育種素材の評価活用対策）について
議案第15号	国営環境保全型かんがい排水事業肥培施設の実施について	報告事項15	販売事業実績（2月末）について
議案第16号	令和6年度各種基盤整備事業の実施について	報告事項16	令和5肥料年度 系統肥料奨励対策の変更について
議案第17号	令和5年度（令和4年度補正）鳥獣被害防止総合対策事業に係る固定資産の取得について	報告事項17	令和6年度 系統資材の奨励対策について
議案第18号	令和6年度（令和5年度補正）鳥獣被害防止総合対策事業の実施について	報告事項18	購買事業実績（2月末）について
議案第19号	令和6年度府県消流視察研修の実施について	報告事項19	行事予定について
議案第20号	令和5年度期末特別賞与の支給について	報告事項20	地区懇談会の意見（質問等）について
協議事項1	剰余金処分案について	報告事項21	収支シミュレーションについて
協議事項2	第15回通常総会の開催日程について	報告事項22	㈱ASAHIサポートセンター経営再建5ヶ年計画の見直しについて
協議事項3	食料安全保障の強化と持続可能な北海道農業の確立等に関する組織討議について		



### まちがいさがし

出題・イラスト：酒井栄子

右のイラストには左のイラストと違う部分が5ヵ所あります。間違っている部分を左下の枠内の数字で探しましょう。

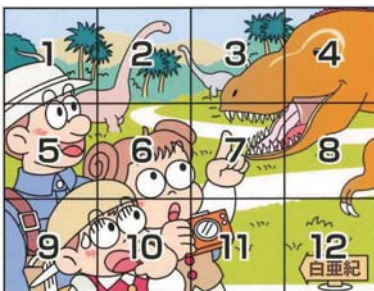
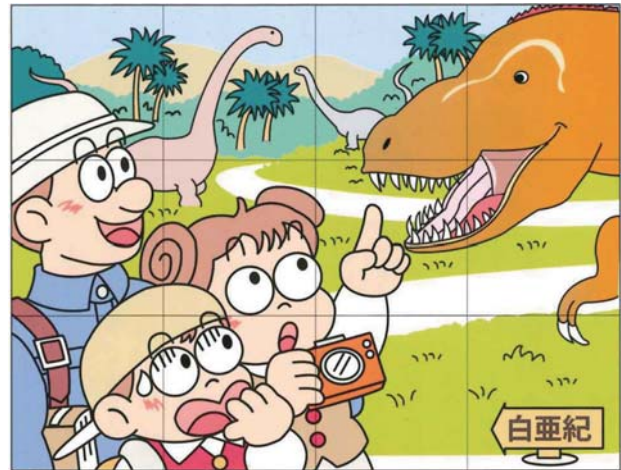
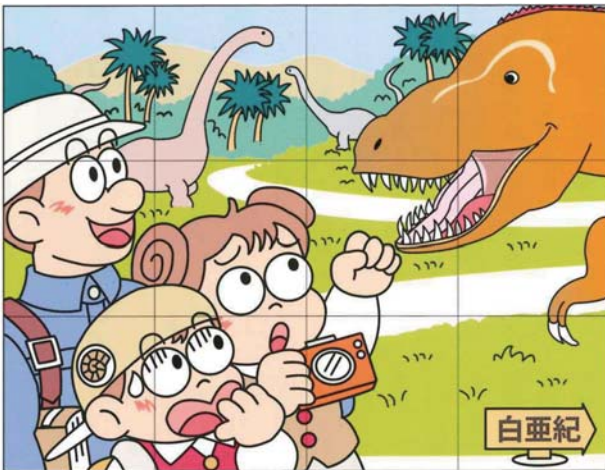

#### 応募方法

- ・道東あさひHP応募フォームに、クイズの答え・お名前・電話番号を明記してお送りください。
- ・一世帯につき一応募のみ有効とさせていただきます。
- ・正解者の中から抽選で毎月5名の方に、すてきなプレゼントをご用意いたします。
- ・応募締め切りは、4月21日まで（期日必着）
- ・今月の答えは5月（中旬）にHPにて掲載します。



## 2月 生乳生産・乳代単価情報

※当月の乳代平均は、共販経費（4.55円）控除前です。

区分	2月	累計	脂肪率	無脂固形分率	補給金単価	FAT単価	SNF単価	乳質単価	乳代平均
全道	313,731t	3,573,764t	4.17%	8.91%	9.22円	46.04円	62.37円	3.76円	121.40円
前年(比)	104.4%	96.5%	4.18%	8.87%	8.71円	40.11円	54.04円	3.76円	106.61円
根室管内	67,301t	758,763t	4.21%	8.87%	9.22円	46.40円	62.14円	3.80円	121.57円
前年(比)	106.6%	97.9%	4.20%	8.83%	8.71円	40.32円	53.79円	3.80円	106.63円
JA道東あさひ	29,094t	330,007t	4.18%	8.85%	9.22円	46.07円	61.98円	3.77円	121.04円
前年(比)	107.5%	97.8%	4.17%	8.81%	8.71円	40.10円	53.69円	8.81円	106.31円
西春別支所	7,115t	81,297t	4.14%	8.86%	9.22円	45.64円	62.01円	3.81円	120.68円
前年(比)	104.7%	96.6%	4.13%	8.82%	8.71円	39.66円	53.74円	3.73円	105.84円
上春別支所	5,843t	63,924t	4.16%	8.87%	9.22円	45.91円	62.13円	3.83円	121.09円
前年(比)	112.9%	99.6%	4.16%	8.84%	8.71円	39.99円	53.89円	3.93円	106.52円
別海支所	12,096t	138,113t	4.22%	8.85%	9.22円	46.53円	61.98円	3.70円	121.42円
前年(比)	107.2%	97.4%	4.22%	8.80%	8.71円	40.52円	53.64円	3.77円	106.64円
根室支所	4,039t	46,674t	4.14%	8.81%	9.22円	45.72円	61.69円	3.82円	120.44円
前年(比)	106.2%	98.8%	4.14%	8.78%	8.71円	39.78円	53.49円	3.92円	105.91円

令和元年度10月分乳代精算より軽減税率導入にとまない、総額主義が義務化されたため、総支払乳代は共販経費控除前の単価となっています。

## 4月 今月のあなたの運勢 モナ・カサンドラ

<p><b>牡羊座</b> 3/21~4/19 </p> <p><b>全体運</b> 気になることは多くても目標を絞り込んで、一つに集中すれば大きな成果を上げられます。人気運が上昇中！</p> <p><b>健康運</b> 足元のケアを重点的に。歩きやすい靴を選んで</p> <p><b>幸運の食べ物</b> ジャガイモ</p>	<p><b>牡牛座</b> 4/20~5/20 </p> <p><b>全体運</b> 上昇運。友人との時間を楽しめます。お花見など春ならではのプランを立てて。技術習得のための勉強もお勧め</p> <p><b>健康運</b> おしゃべりでストレス発散。知人と体操すると◎</p> <p><b>幸運の食べ物</b> イチゴ</p>	<p><b>双子座</b> 5/21~6/21 </p> <p><b>全体運</b> あれこれやろうとするとどれも中途半端になりがち。目標を絞り込み集中して取り組みましょう。連絡は早めに</p> <p><b>健康運</b> カルシウムをしっかり取って。骨粗しょう症の予防を</p> <p><b>幸運の食べ物</b> セロリ</p>	<p><b>蟹座</b> 6/22~7/22 </p> <p><b>全体運</b> 面倒事の多い時期ですがうまく解決していきます。諦めずに取り組んで。下旬には協力者が現れます</p> <p><b>健康運</b> 散歩に旅行。たくさん歩いて。動き回るほど快調に</p> <p><b>幸運の食べ物</b> タケノコ</p>
<p><b>獅子座</b> 7/23~8/22 </p> <p><b>全体運</b> 人気運に恵まれ注目度が上がっています。周りの目を意識しながら動きましょう。おしゃれに時間をかけるのは◎</p> <p><b>健康運</b> 古傷が痛むことがあるかも。弱い部分ほど大切に</p> <p><b>幸運の食べ物</b> サヤエンドウ</p>	<p><b>乙女座</b> 8/23~9/22 </p> <p><b>全体運</b> あれこれ多忙なときですが上昇運。めど立たないことは下旬に動きがある兆し。待ってみるのもいいでしょう</p> <p><b>健康運</b> うっかりのけがに気を付けて。食事は腹八分目に</p> <p><b>幸運の食べ物</b> フキノトウ</p>	<p><b>天秤座</b> 9/23~10/23 </p> <p><b>全体運</b> 活発な動きのあるとき。状況が二転三転することもあります。おおむね良い方向に進むので前向きに考えて</p> <p><b>健康運</b> 生活リズムを整えて。発酵食品を食べるのも◎</p> <p><b>幸運の食べ物</b> 雪身体菜</p>	<p><b>蠍座</b> 10/24~11/22 </p> <p><b>全体運</b> 着実に前へと進んでいけると。計画を立てて動きましょう。気になっていたことの効率アップも可能です</p> <p><b>健康運</b> 楽しくできる健康法を探して体力アップ！</p> <p><b>幸運の食べ物</b> ソラマメ</p>
<p><b>射手座</b> 11/23~12/21 </p> <p><b>全体運</b> とてもパワフル。それだけにあなた自身がトラブルメーカーになってしまう危険もチラリ。人の意見に耳を傾けて</p> <p><b>健康運</b> 栄養価が高く消化の良いものを。胃腸をいたわって</p> <p><b>幸運の食べ物</b> レタス</p>	<p><b>山羊座</b> 12/22~1/19 </p> <p><b>全体運</b> 前半はやや厳しいものの上昇運。部屋の中をすっきりきれいに片付けると懸案事項も解決へと向かいます</p> <p><b>健康運</b> 春を感じながら散策を。血行の良くなる体操も吉</p> <p><b>幸運の食べ物</b> タラの芽</p>	<p><b>水瓶座</b> 1/20~2/18 </p> <p><b>全体運</b> 良い波に乗ってスムーズに進みます。下旬からストップがかかるので、できるだけ前倒しで進めておきましょう</p> <p><b>健康運</b> 野菜たっぷりの食事で元気を回復。バランス良く</p> <p><b>幸運の食べ物</b> グリーンピース</p>	<p><b>魚座</b> 2/19~3/20 </p> <p><b>全体運</b> 気持ちがせきそう。急ぎのものほど、ゆっくり丁寧にやるよう心がけて。見落としを防いで好結果に。外食にツキ</p> <p><b>健康運</b> 筋力アップのチャンス。ハードなメニューに挑戦を</p> <p><b>幸運の食べ物</b> 根ミツバ</p>

令和6年4月10日発行  
 発行/JA道東あさひ  
 編集/営農部 営農振興課  
 住所/北海道野付郡別海町  
 別海緑町116番地9  
 電話/(0153) 75-2201(代表)  
 ホームページ  
<https://www.ja-doutouasahi.or.jp>  
 メール/kikaku@ja-doutouasahi.or.jp

編集局から

早いもので、もう年度初めの4月です。いよいよ春の到来ですね。毎年、クレソン・タラの芽・こごみなどの山菜を採りに出かけますが、あちこちでヒグマが出没しているの、採りに行く回数は大分減りました。山菜採りに行かれる方は、ヒグマに遭遇しないよう対策をお願い致します。

さて、21世紀枠で初出場となった別海高校野球部は3月20日の第1試合に岡山県の創志学園と対戦しました。残念ながら7-0と初出場での勝利は上げられませんでした。部員一丸となつて戦う一生懸命な姿勢は素晴らしいと思いましたが、選手の方や応援に行かれた皆さん、大変お疲れ様でした。(営農課 中山)